Термостатический смеситель PREMIX NANO

Арт. 732216

Для смешаной воды от 34 до 60°C

ОПИСАНИЕ

Термостатический смеситель PREMIX NANO - Арт. 732216

Термостатический смеситель для подвода смешанной воды от 34 до 60°C :
Для подключения 1 - 2 кранов или 1 душа.
Антиожоговая безопасность : автоматическое закрытие в случае перекрытия подачи холодной или горячей воды.
Базовая установка на 38°C, регулируется при установке от 34° и 60°C.
Фильтры и обратные клапаны.
Рекомендованный рабочий расход : от 3 л/мин до 12 л/мин.
Возможность проведения термической обработки.
Корпус из полированной хромированной латуни, подвод горячей воды F3/8", подвод холодной воды M3/8", выход смешанной воды M3/8".
Гарантия 30 лет.

ПРЕИМУЩЕСТВА

- Остановка при перекрытии горячей или холодной воды
- Стабильность температуры
- Доступные фильтры и обратные клапаны
- Термоактивная ячейка

ТЕХНИЧЕСКИЕ ХАРАКТЕРИСТИКИ

Термостатический смеситель PREMIX NANO - Арт. 732216
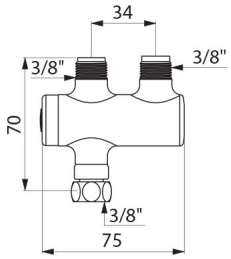
Соединение	3/8"
Технология	Термостатический
Высота	70 мм
Длина	75 мм
Покрытие	хромированный
Стандарты	ACS, BELGAQUA, kiwa
Гарантия	30 лет