# Настенный умывальник MINI BAILA

Арт. 120180

Матовая нержавеющая сталь 304

## ОПИСАНИЕ

**Настенный умывальник MINI BAILA - Арт. 120180**

Настенный умывальник. Внутренний диаметр чаши: 310 мм.
Прекрасный элемент декора.
Бактериостатическая нержавеющая сталь 304.
Матовая поверхность.
Толщина стали : 1 мм.
Поверхность без острых краев.
Без отверстия под смеситель.
Оснащен сливной решеткой 1"1/4. Без перелива.
Поставляется с крепежным комплектом.
Маркировка CE. Соответствует норме EN 14688.
Вес : 4,1 кг.
Гарантия 30 лет.

## ПРЕИМУЩЕСТВА

- Бактериостатическая сталь, гладкая поверхность
- Поверхность без острых краев
- Прекрасный элемент декора

## ТЕХНИЧЕСКИЕ ХАРАКТЕРИСТИКИ

**Настенный умывальник MINI BAILA - Арт. 120180**
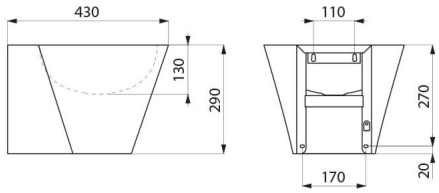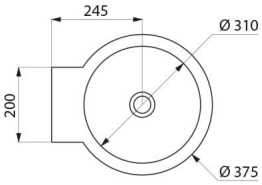
| | |
|---|---|
| Высота | 290 мм |
| Длина | 375 мм |
| Ширина | 430 мм |
| Толщина | 1 мм |
| Покрытие | Матовая нержавеющая сталь 304 |
| Стандарты | CE |
| Гарантия | 30 ЛЕТ |